



## Cardápio Churrasqueira Valdemar

<https://cardapio.menu>

Rua Francisco Gomes Pablos N 124 | Mercado Municipal de Silves, loja 21 e 22, Silves  
8300-165, Portugal

+351282443138

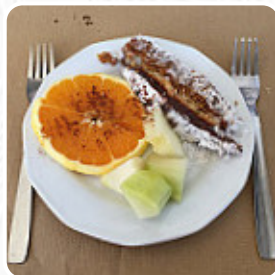

Aqui você encontra o [menu](#) do Churrasqueira Valdemar em Silves. No momento, temos **40** pratos e bebidas no menu. O restaurante Churrasqueira Valdemar em [Silves](#) oferece um menu simples, com destaque para o frango piri piri e peixe grelhado, por preços acessíveis. A atmosfera é acolhedora e familiar, apesar de alguns contratempos com o serviço. Os pratos são elogiados pelos clientes, incluindo o frango, saladas, e acompanhamentos. Mesmo com algumas críticas, como esperas longas e mudanças de preços inexplicadas, a maioria dos clientes recomenda a visita como uma experiência autêntica e saborosa. Um local popular entre os turistas e habitantes locais que buscam uma refeição típica portuguesa sem frescuras.

# Cardápio Churrasqueira Valdemar



## Hambúrguer

CARNE DE PORCO PARA CHURRASCO

## Salada

SALADA MISTA

## Molhos

CHURRASCO

## Sumos Frescos

SUCO DE CENOURA

## Bebidas Quentes

CAFÉ

## Carl's Wings

ESFREGAR A SECO

## Acompanhamentos

BATATAS FRITAS

BATATA FRITA

## Entradas & Saladas

BATATA FRITA

BATATAS FRITAS

## Sucos Naturais

CENOURA

LARANJA

## Saladas

SALADA LATERAL

SALADA DE TOMATE

SALADA DE TOMATE

## Bebidas Não Alcoólicas

ÁGUA

COLA

SUCO DE LARANJA

## Frango

FRANGO AZEITONAS

FRANGO

FRANGO GRELHADO

## Da Grelha

COSTELINHA DE PORCO

COSTELAS

GRELHADO MISTO

## Categoria De Restaurante



SOBREMESA

VEGETARIANO

MEDITERRÂNEO

## Estes Tipos De Pratos São Servidos

FRANGO

PEIXE

SALADA

PÃO

## Os Pratos São Preparados Com

CAVALINHA

CARNE DE PORCO

# Cardápio Churrasqueira Valdemar



ATUM

AZEITONAS

BATATAS

PEITO DE FRANGO

FRUTA

ALHO

AZEITONAS

## Churrasqueira Valdemar

Rua Francisco Gomes Pablos  
N 124 | Mercado Municipal de  
Silves, loja 21 e 22, Silves  
8300-165, Portugal

### Horário de abertura:

Segunda-feira 11:30 -15:00 18:30  
-22:00

Terça-feira 11:30 -15:00 18:30  
-22:00

Quarta-feira 11:30 -15:00 18:30  
-22:00

Quinta-feira 11:30 -15:00 18:30  
-22:00

Sexta-feira 11:30 -15:00 18:30  
-22:00

Sábado 11:30 -15:00 18:30 -22:00

Domingo 11:30 -15:00

Feito com [Cardapio](#)

