

## Ensaladas

---



**César Salad**

4



**Ensalada de Palmito**

## Dessert

---



**Churros**

9

## Bebidas no alcohólicas

---



**Red Bull**

## Aperitivos

---



**Clam Chowder**



**Mussels**

9

## Sashimi

---



**Sashimi Hamachi**

## Pasta

---



**Fideos de ternera**

10

## Pizza

---



**Pizza de carne**



**Champignons**

17



**Huevos**



**México**

## Burgers

---



**Hamburguesa**

24

## **Ensalada**

---



**Ensalada**

9

## **Sandwiches**

---



**Pescado**

## **SIDES**

---



**Humita**

## **Side Orders**

---



**Puré de papa**

5

## Chicken

---



**Pollo frito**

14

## Arranque en frío

---



**Salsa**

## Entradas

---



**BETABEL ASADO CON JOCOQUE Y PISTACHE**



**CANOA DE TUÉTANO AL CARBÓN**



**CHICHARRON DE RIB EYE**



**CHICHARRÓN DE CACHETE EN SALSA**



**Chicharron de Pulpo**



**ALCACHOFA A LA LEÑA**



**PROVOLETA ASADA**



**GUACAMOLE CON CHICHARRÓN DE CACHETE**



**CHILES VENTILLA**



**TÁRTARA DE ATÚN**



**Papas a la francesa**

## Drinks

---



**Agua de Piedra**

## Antipasti - Entrantes

---



**Carpaccio**

20

## Platos de pescado

---



**Atún a la parrilla**

9

## **Pizza**

---



**Carne**

19

## **Postres**

---



**Brownie de Oreo**



**PAN DE ELOTE**



**MOUSSE DE QUISO**



**DONA ASADA**



**EMPANADAS DE CAJETA Y NUTELLA**



**HELADO DE MARACUYÁ CON AGUACATE**

## Carne de cerdo

---



Carne de cerdo

## Fleisch - Schweinesteak

---

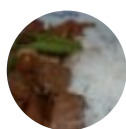

Bistec

9

## Empanadas

---



GRATINADA CON QUESO

## Especialidades

---



FILETE SOBRE PIEDRA DE SAL 800 GR



FILETE DE RES CON SALSA DE CHILES TOREADOS 250 GR



FILETE CERRO PRIETO 250 GR



**HAMBURGUESA MONTERMAR**

## Häagen Dasz 100ml

---



**Dulce de leche**

## Noodle

---



**Cangrejo**

## Sopas

---



**Mariscos**



**JUGO DE CARNE**

1



**Crema de esparagos**

## Agua

---





**Perrier**

## **Empanada**

---



**Carne Picante**

## **Bebidas**

---



**BOTELLA DE AGUA**



**Refresco**



**LIMONADA O NARANJADA**



**Agua San Pellegrino**



**Cerveza Importada**

## **Café**

---



**LUNGO (AMERICANO)**



**LUNGO DESCAFEINADO**



**ESPRESSO FORTE**



**ESPRESSO FORTE DESCAFEINADO**



**ESPRESSO FORTE DOBLE**

## **Guarniciones**

---



**Espargos al Grill**



**CEBOLLA ASADA AL JOSPER**



**VERDURA A LA LEÑA**



**TOMATES PETROLEO**



**ESQUITE DE FERIA**

## Jugos Naturales

---



**Mixto**

## Adiciones

---



**Guacamole con Chapulines**

## Suplementos

---



**Elote Asado**

## Brunch

---



**Steak y Huevos**

## Bebidas Alcoholicas

---



**Cerveza nacional**

## **Pizzas Vegetarianas**

---



**Tomate en Rodajas**

## **Del Huerto**

---



**ENSALADA MV**



**ENSALADA VERDE CON MANZANA**

## **Charcuteria**

---



**JAMÓN IBÉRICO RESERVA 100 GR**



**JAMON IBÉRICO D.O. 100 GR**

## **Hot Beverages**

---



**Capuchino**

## **FRESCO & NATURAL**

---



**OSTIÓN KUMAMOTO 6PZ**



**KING CRAB 350 GR**



**MONTADITO DE CALLO DE HACHA 1PZ**



**CEVICHE PIQUIN**



**CEVICHE CARRETILLA**



**SASHIMI ATÚN CON ALGA WAKAME**

## **DEL MERCADITO**

---



**TACOS DE CAMARÓN AL AJILLO 3PZ**



**TACOS DE CAMARÓN CON CHICHARRÓN 3PZ**



**TACOS DE FILETE CON TUÉTANO 3PZ**



**TACO DE ESCAMOL 1PZ**

## **CORTES DE CARNE**

---



**LADRILLO DE FILETE 250 GR**



**LADRILLO DE FILETE 350 GR**



**RIB EYE 400 GR**



**NEW YORK 400 GR**



**ARRACHERA 350 GR**



**PORTER HOUSE 1 KG**

## **AÑEJOS**

---



**RIB EYE 500 GR**



**REB EYE 1 KG**



**NEW YORK 1 KG**

## **PESCADOS, MARISCOS & AVES**

---



**POSTA DE SALMÓN**



**ATÚN EN COSTRA DE CHILES EN CAMA DE ESQUITES**



**CAMARÓN A LA LEÑA ESTILO CAJÚN**



**POLLA A LA LEÑA**



**PULPO A LAS BRASAS 300 GR**

## **PUROS**

---



**ROMEO Y JULIETA NO. 3**



**PARTAGAS SERIE D**

## Nuestros Cortes

---



**Mollejas de Res**

## Barra de Ostras

---



**TOSTADA DE ATUN**

## Platos al Horno de Leña

---



**Huachinango a la Sal**

## Cafés e Infusiones

---



**Irlandés**

## Para la Gula

---





**Barbacoa de Arrachera**

## MARAZUL

---



**Callo de Hacha**

## VEGETALES Y PAPAS (450 g, 235g)

---



**Papa al horno**

## Las Más Nais

---



**PAPAS SOUFFLÉ**

## Sin clasificar

---



**Risotto**

8



**Pulpo**

1



**NEW YORK 300 GR GRADO A5**



**RIB EYE 300 GR GRADO A5**



**Ristretto**



**Montecristo No. 4**



**Las bebidas**



**Tostada de Camaron**



**Cohiba Siglo I**



**Almeja Chocolate**



**Apetizer**



**Camarón**



**Negro Cod**



**Huachinango al Gusto**



**Boost**