

## Sopas

---



**Misoshiru**



**Sopa de Mariscos**

## Sashimi

---



**Akami**

## King California Rolls

---



**Rollo de Dragón**

## Spaghetti

---



**Mariscos Mixtos**

## Sushi Nigiri

---



**Ika**



**Ikura**

## California Roll

---



**Atún picante**

9

## Reis & Nudeln

---



**Gohan**

## Nigiri Sushi

---



**Hamachi**

## Carpaccio

---



**Carpaccio Suzuki**

## Tapas Calientes - Warme Tapas

---



**Espinacas**

## Sushi - Nigiri

---



**Masago**

## Maki Sushi

---



**Kanikama**

## Platos de pescado

---



**Salmón**

## Rollos

---



**Super Crunch Maki**



**Unagui No Cheese**

## **Ensaladas**

---



**Ensalada de atún cítrico**



**Ensalada Banbanji**



**Camarones**

22

## **Tempura**

---



**TEMPURA DE CAMARON**

## **Sushi Gunkan**

---



**Uni**

## Carnes

---



**Ribeye Japonés Kobe Wagyu 250 grs**



**Ribeye Prime importado, corte fino o grueso, 300 grs.**



**Ribeye Choice importado, corte grueso 300 grs**



**Foie gras al teriyaki**



**Filete Importado 300 grs**



**Ribeye Americano Wagyu 200 grs, corte fino**



**Pollo 200 grs**

## Pizza - klein á 24cm

---



**Papá**

## Especialidades japonesas

---



**Yakitori**

10

## **Nigiris**

---



**Callo**

## **Überbacken**

---



**Suzuki**

## **Arroz**

---



**Ishiyaki wafuu omuraisu no ankake**



**Yakimeshi con carne**



**Yakimeshi con camarón**



**Yakimeshi mixto especial**

## Tortilla-Pizza

---



**Atún**

## Mariscos

---



**Cangrejo de Alaska**

## Ceviches y Tiraditos

---



**LANGOSTA**

## A la Plancha

---



**Setas**

## Entrantes

---



**Tempura mixto**



**Maguro no Tataki**

## **Ensaladas / Salads**

---



**Ensalada de kanikama**

## **Vegetales**

---



**Esparragos**

## **Niguiris**

---



**Pulpo importado**

## **Arroz Oriental**

---



**Yakimeshi mixto**



## Cold Dishes

---



**Sashimi corte fino o grueso de atún**



**Sashimi corte fino o grueso de salmón o robalo**



**Sashimi corte fino o grueso de pulpo**



**Sashimi corte fino o grueso de hamachi**



**Olas de Corte Fino**

## Entremés Caliente / Hot Appetizers

---



**Esparragos con carne de res**

## Maki sushi / Sushi rolls

---



**Kakiague roll**

## SUSHI NIGRI

---



**Unagui**

## Sushi

---



**MACARELA**

## Sashimi Tradicional

---



**Robalo**

## MARAZUL

---



**Callo de Hacha**

## Maki Shushi (Rollos)

---



**Dinamita Maki**



**Atómico Maki**

## **Niguri Sushi Importado**

---



**Ikura en Limón**

## **ESPECIALIDADES SHU**

---



**Nidos de Atún con Foie Gras**



**Hifukidori de Camarón**



**Hifukidori de Robalo**



**Hifukidori de pollo**



**Fondue de camarón**



**Gyunegi omu yakisoba**



**Ishiyaki kaisen ankake yakisoba**

## Verduras (Ordenes Extra)

---



**Portobello (Hongo Gigante)**

## Sin clasificar

---



**Enoki**



**Chutoro**



**Dobinmushi**



**Kaisen Batayaki**



**Ebi Shinjyo Fry Maki**



**Niku yaga manyu**



**Camarón Pirikara**



**Espárragos con salmon en salsa tartara**



**King Crab Ebishinjyo Ague**



**Soft shell karaague con salsa picante**



**Ensalada de Verduras**



**Sopa de Ribeye**



**Califórnia especial**



**Neguitoro**

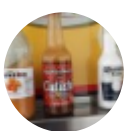

**Camarón**



**Chips roll**



**Uramaki especial**